Transport à la Demande Mantois

Voyagez entre un arrêt proche de chez vous
et un point d'intérêt du territoire !

Arrêts proches de chez vous

- Arrêts gares SNCF ou gares routières
- Arrêts centres commerciaux ou parcs d'activités
- Arrêts équipements culturels ou sportifs
- Arrêts administrations ou hôpitaux

Arrêts étendus en semaine de 6h10 à 7h40 et de 18h30 à 19h30 à destination uniquement du point d'intérêt Pôle Lafarge

Voir listes détaillées au verso

Vous souhaitez effectuer
un trajet retour d'un point d'intérêt
à un arrêt proche de chez vous, c'est possible !
Il suffit d'effectuer une nouvelle réservation.

SENE&OISE

ÎledeFrance mobilités

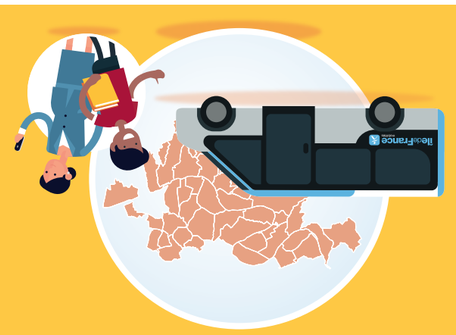

BUS

TàD Mantois

Service valable à partir du 04 septembre 2023

MANTOIS
TRANSPORT À LA DEMANDE

Informations pratiques

Contact

Transport
à la Demande
Île-de-France Mobilités

appli TàD
Île-de-France Mobilités

Disponible sur App Store

Disponible sur Google play

tad.iledefrance-mobilites.fr
09 70 80 96 63
Du lundi au vendredi
De 9 h à 18 h

Téléchargez gratuitement l'appli Acceo

Exclusivement sur réservation

DU LUNDI AU SAMEDI
de 9 h à 17 h

- Transport fonctionnant exclusivement sur réservation par téléphone, via internet ou via l'application mobile.
- Prise en charge à l'arrêt le plus proche de votre domicile.
- Utilisable avec votre titre de transport régional.

Conditions générales d'utilisation disponibles sur tad.iledefrance-mobilites.fr

- Ne pas jeter sur la voie publique

RENDEZ-VOUS SUR :

Service disponible 24h/24 et 7j/7

Appli TàD
Île-de-France
Mobilités

tad.iledefrance-mobilites.fr

09 70 80 96 63
Du lundi au vendredi
De 9 h à 18 h
(Coût d'un appel local)

QUAND RÉSERVER ?

À partir d'un mois à l'avance
et jusqu'à 1 heure avant le départ

COMMENT RÉSERVER ?

Réservez dès à présent pour un voyage effectué d'ici 1 heure jusqu'à 1 mois

Sur la plateforme d'Île-de-France Mobilités dédiée au Transport à la Demande et sur laquelle vous pouvez :

1. **créer votre compte**
2. **réserver votre trajet***
3. **suivre votre TàD en temps réel**
4. **évaluer votre trajet**

* à partir d'un mois à l'avance
et jusqu'à 1 heure avant
le départ

POUR NOTRE SÉCURITÉ À TOUS,
CONSERVONS
LES BONNES HABITUDES

LE MASQUE
N'EST PLUS OBLIGATOIRE
MAIS RESTE CONSEILLÉ

ÎledeFrance mobilités

Titres de transport acceptés dans le bus

à valider à chaque voyage sur le réseau

ÎledeFrance mobilités

Les forfaits Navigo

Pour tous
Navigo Annuel
Navigo Mois/Semaine/Jour

Jeunes
Imagine R Étudiant, Scolaire, Junior
Navigo Jeunes week-end

Tarifs réduits et gratuité
Navigo Annuel tarification Senior
Navigo Réduction 50% (mois/semaine)
Navigo Solidarité 75% (mois/semaine)
Forfait gratuité transport
Améthyste

Navigo Liberté +

Sur abonnement,
les tickets sont prélevés
à la fin du mois suivant

Les tickets

Ticket t+
Mobilis
Paris Visite
Orlybus et Roissybus
Ticket SMS

Les différents supports pour vos titres de transport

Via l'application Île-de-France Mobilités

Passe Navigo Easy
En gare, stations, commerces de proximité...

Passe Navigo
Sur internet depuis votre espace personnel, ou en gare et en station

Plus d'informations sur
iledefrance-mobilites.fr/titres-et-tarifs

BUS TàD Mantois

EXCLUSIVEMENT SUR RÉSERVATION

Qu'est-ce-que le TàD Mantois ?

Le Transport à la Demande Mantois est ouvert à tout public, l'inscription est gratuite sur la plateforme **tad.iledefrance-mobilites.fr**

Comment ça fonctionne ?

Rien de plus simple ! Du lundi au samedi de 9 h à 17 h (sauf les jours fériés), retrouvez votre TàD Mantois à un arrêt proche de chez vous (liste des 255 points d'arrêt détaillée ci-contre).

À partir de votre arrêt de proximité, voyagez jusqu'aux différents points d'intérêt du territoire (liste des 51 points de destination ci-dessous). Si vous souhaitez voyager encore plus loin, vos lignes de bus et de train prennent le relais grâce à votre titre de transport régional.

» **Vous souhaitez effectuer un trajet retour d'un point d'intérêt à un arrêt proche de chez vous, c'est possible ! Il suffit d'effectuer une nouvelle réservation.**

Combien ça coûte ?

La tarification régionale s'applique au service de Transport à la Demande TàD Mantois. Vous pouvez retrouver la liste des titres de transport dans le paragraphe **« Forfaits & Tickets »** ainsi que l'ensemble des modalités dans la rubrique **« Titres et Tarifs »** du portail régional **www.iledefrance-mobilites.fr**

La validation de votre titre de transport vous sera demandée à la montée du véhicule.

La validation, c'est obligatoire !

Avant de monter dans le bus, préparez votre passe Navigo ou votre ticket.

Pourquoi valider ?

Votre geste de validation permet à Île-de-France Mobilités **de mieux connaître la fréquentation des lignes et ainsi adapter les services à vos besoins.**

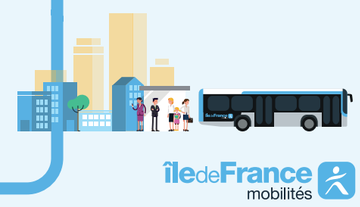

île de France mobilités

Arrêts proches de chez vous

ARNOUVILLE-LES-MANTES	Église
	Hameau St Léonard
	Place des Marronniers
	Route de Mantes
AUFFREVILLE-BRASSEUIL	Mairie
	Moulins de Brasseuil
	Soleil Levant
BENNECOURT	Bois de Merville
	Église
	Gloton
	Mairie
	Pont
	Promenade des Tilleuls
	Tripleval
	Voie Jurée
	Zola
BLARU	Chêne Godon
	Chênet
	Église
	Perruches
	Place
BOINVILLE-EN-MANTOIS	Église
BOISSY-MAUVOISIN	Belle Côte Cour aux Huans
	Belle Côte Lavoir
	Bléry
	Église
	Poirier Godart
BONNIÈRES-SUR-SEINE	Faîtes
	Guinets
	Morvent
BREUIL-BOIS-ROBERT	IME du Breuil
	Mairie
	Place des Alliés
BRÉVAL	Bossus
	Butte 1
	Butte 2
	Devins
	Gare
	Grande Gamacherie
	Hamel
	Justice
	Mulottes
	Petite Gamacherie
	Place du Tranchant (Mairie)
	Scellée
	Thiron
	Vert Village
BRUEIL-EN-VEXIN	Chartre
	École
	Longues Rayes
	Mairie
	Rue Nationale
CHAUFOUR-LES-BONNIÈRES	Centre
CRAVENT	Croix
	Église
	Longuemare
DROCOURT	Mairie
	Relais du Nord
	Route de St Cyr
ÉPÔNE	Allée de Pinceloup
	Avenue d'Épône
	Bergerie
	Biches
	Bois de l'aulne
	Boulevard de Bruxelles
	Boulevard de la Paix
	Bout du Monde
ÉPÔNE (Suite)	Brouillard
	Canada
	Carrefour St-Martin
	Château
	Chemin Neuf
	Dolmens
	École / Mairie
	Émile Sergent
	Falaise
	Fourneau
	Gare
	Mairie
	Moulin à Vent
	Place du Maréchal Juin
	Poteau
FAVRIEUX	Mairie
FLACOURT	Mairie
FOLLAINVILLE-DENNEMONT	Dennemont Berbiettes
	Dennemont Carrefour St-Martin
	Dennemont Chemin des Saules
	Dennemont École
	Dennemont Hôpital
	Dennemont Jean Jaurès
	Dennemont Rue des Gros Murgers
	Follainville Diderot
	Follainville Mairie
	Follainville Rue des Groux
	Follainville Rue du Bois
	Follainville Rûs du Moulin
FONTENAY-MAUVOISIN	Clos du Rame
	Mairie
	Vallée
FONTENAY-ST-PÈRE	Célestine
	Dîme
	Église
	Mairie
	Saussay
GARGENVILLE	Gare
	Hanneucourt
	Jean Jaurès
	Jules Ferry
	Place de La Pointe
	Sablons
	Vigneux
GOMMECOURT	Cimetière
	Clachaloze
	Place de Gaulle
GOUSSONVILLE	Chapeau Demoiselle
	Croisement
	Place (Clinique)
GUERNES	Mairie
GUERVILLE	Convois
	Cytises
	Lavoir
	Lombardie
	Plagne
	Pré Doré
	Résidence Village
	Roche
	Saint Martin
	Senneville Place
	Tilleuls
GUITRANCOURT	Mairie
	Route de Guitrancourt
	Rue de la Maisonneraie
HARGEVILLE	Mairie
JAMBVILLE	Bout Guyon
	Château
	Mairie
	Moulin des Roches
	Noquets
	Peupliers
JOUY-MAUVOISIN	Mairie
	Vallée
JUMEAUVILLE	Clos Piat
	Clos des Vergers
	Coulines Grande Rue
	Grande Rue
	Mairie
JUZIERS	Gare
LA FALAISE	Bec de Géline
	Hameau de la Tanqueue
	Hameau de la Tanqueue
	Mare Malaise
LA VILLENEUVE-EN-CHEVRIE	Aventure
	Baliquet
	Cholet
	Mairie
	Marcets
	Tasses
	Route de Bonnières
LAINVILLE-EN-VEXIN	École
	Bonnes Joies
	Mairie
LE-TERTRE-SAINT-DENIS	Brossets
LIMETZ-VILLEZ	Allée d'Aise
	Bois de Merville
	Foyer Rural
	Isobox
	Place du Prieuré
	Route de la Roche
LOMMOYE	Chemin du Moulin
	Église
	Tuilerie
MÉNERVILLE	Bocquets
	Gats
	Mairie
MÉRICOURT	Barrage
	Jardinerie
	Mairie
	Mère Biquette (43 Grande Rue)
MÉZIÈRES-SUR-SEINE	Avenue de la Gare
	Chauffour
	Chemin de l'Épine
	Fontaine
	Libération
	Liserettes
	Place du Commandant Grimblot
	Villeneuve
MOISSON	Claude Monet
	Côteaux de Seine
	Haudières
	Lavacourt Base de Loisirs
	Petit Pont
	Place Georges Pain
MONTALET-LE-BOIS	Damply
	Mairie
MOUSSEAUX-SUR-SEINE	Alligator
	Bretons
	Chemin de Vétheuil
	Mairie
	Route des Crêtes
	Rue de l'Eau
NEAUPHLETTE	Coignet rue de Launay
	Couarde
	Église
	Haie Montaise
	Launay
	Loges
	Mare Nogris
	Puce
NOTRE-DAME-DE-LA-MER	Jeufosse Église
	Jeufosse Mairie
	La Haie de Béranville 4 Stops
	Notre-Dame-de-la-Mer
	Port-Villez Mairie
OINVILLE-SUR-MONTCIENT	Cavée
	Mairie
	Thurets
	Tilleuls
PERDREAUVILLE	Apremont Le Clos
	Belle Côte
	Butte
	Carrefour
	Gaudimonts
	Haussepied
	Mairie
	Mare Laforge
PORCHEVILLE	Maison Pour Tous (Rue de la Grande Remise)
ROLLEBOISE	Corniche
	Mairie
ROSNY-SUR-SEINE	Fauvettes
	Gare SNCF
	Grande Maison
	Henri IV
	Lommoye
	Mairie
	Mésanges
	Mûriers
	Pasteur
	Val Fleuri
SAILLY	Cornouiller
	Lavoir
	Mairie
SAINT-ILLIERS-LA-VILLE	Pelleray
	Place Louise Henry
SAINT-ILLIERS-LE-BOIS	Mairie
	Place des Tilleuls
SOINDRES	Ferme
	Mairie
ST-MARTIN-LA-GARENNE	Coudray
	Mairie
	Noues
	Port de Plaisance de l'Ilon
	Sandrancourt Place
VERT	Église
	Parking Salle des Fêtes
	Rue des Groux

Arrêts étendus en semaine de 6h10 à 7h40 et de 18h30 à 19h30 à destination uniquement du point d'intérêt Pôle Lafarge

Points d'arrêt à la fois « proches de chez vous » et « d'intérêt du territoire » : IME du Breuil • Gare • Mairie • École • Place (Clinique) • Place du Tranchant (Mairie) • Avenue de la Gare • Commandant Grimblot • Lavacourt Base de Loisirs • Gare SNCF • Poteau

Points d'intérêt du territoire

GARES SNCF OU GARES ROUTIÈRES

GARES SNCF

Bréval :
- Gare

Épône :
- Gare 44 45 81 82

Gargenville :
- Gare 20 82

Hardricourt :
- Gare 9

Juziers :
- Gare

Les Mureaux :
- Gare 17

Mantes-la-Jolie :
- Gare SNCF 2A 2B 9 15 21 88C 95-11 95-15 A A14 C F N X Z

Mantes-la-Ville :
- Mantes Station D G M

Mézières-sur-Seine :
- Avenue de la Gare 44

Rosny-sur-Seine :
- Gare A R

GARES ROUTIÈRES

Limay :
- Pôle Lafarge 9 87 L

Mantes-la-Ville :
- Gare Routière 22 26 60 80 78 501 88A A14 E I K M

Points d'intérêt

CENTRES COMMERCIAUX OU PARCS D'ACTIVITÉS

CENTRES COMMERCIAUX

Aubergenville :
- Family Village

Buchelay :
- Centre Commercial Porte de Normandie D G K
- Béarn (Centre Commercial Mon Beau Buchelay) M Z

Freneuse :
- Centre Commercial Intermarché 2B

Limay :
- Centre Commercial Carrefour 9 K L

PARCS D'ACTIVITÉS

Bonnières-sur-Seine
- La Vallée Française

Buchelay :
- Gamelines (Parc d'Activités des Closeaux) D Z

Épône :
- Poteau

Mantes-la-Jolie :
- IUT Intermarché D

Points d'intérêt

ÉQUIPEMENTS CULTURELS OU SPORTIFS

ÉQUIPEMENTS CULTURELS

Mantes-la-Jolie :
- Boulevard Maréchal Juin (CAC G. Brassens) G
- Calmette (École Nationale de Musique) D F N

Mézières-sur-Seine :
- Place du Commandant Grimblot 45

ÉQUIPEMENTS SPORTIFS

Aubergenville :
- Piscine

Bonnières-sur-Seine :
- Vallée Française A14

Mantes-la-Jolie :
- Patinoire A
- Aqualude C D

Moisson :
- Lavacourt Base de Loisirs 1

Points d'intérêt

ADMINISTRATIONS OU HÔPITAUX

ADMINISTRATIONS

Aubergenville :
- Clinique
- Lycée Van Gogh

Bonnières-sur-Seine :
- Place de la Libération (Mairie) 2A (gare routière)
- Haegeman

Breuil-Bois-Robert :
- IME du Breuil M

Bréval :
- Place du Tranchant (Mairie)

Épône :
- Mairie 44 45

Follainville-Dennemont :
- École 15 16 110

Gargenville :
- Mairie

Limay : 9 87
- Hôtel de Ville K

Magnanville :
- Mairie I
- Pierrettes I

Mantes-la-Jolie :
- Castor D
- Hôtel de Ville 2B 9 15 A K

Mantes-la-Ville :
- Mairie D G M

Mézières-sur-Seine :
- Rue des 2 Frères Laporte

Oinville-sur-Montcient :
- Mairie

Rosny-sur-Seine :
- Mairie

HÔPITAUX

Goussonville :
- Place (Clinique) 45

Mantes-la-Jolie :
- Hôpital A A14 C D
- Garennes (Centre Médico-Chirurgical du Mantois) C D

Meulan-en-Yvelines :
- Hôpital

Points d'intérêt